

detectar enfermedades graves

SIGNOS

en bebés, niños y adolescentes

Los SIGNOS son para quienes cuiden a bebés, niños y adolescentes.

Si advierte alguno de estos SIGNOS, solicite atención médica de inmediato.



Cambios de conducta

Sin reacción, movimiento o respuesta



a ruidos muy fuertes
al tacto
al hablarle
a la comida o bebida



sin contacto visual
sin observar objetos en movimiento
mirada fija
mirada ausente



no puede mantenerse despierto

Movimientos inusuales, habla torpe y balbuceante



convulsión: movimientos espasmódicos reiterados de los brazos, piernas, labios u ojos



flojedad: cuerpo, brazos o piernas débiles

espasmo: cuerpo, brazos o piernas tiesos



habla: desordenada o confusa

Cambios en la respiración

Dificultad para respirar

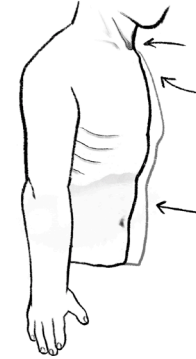

en cada respiración la caja torácica se contrae el cuello o el abdomen se contrae



la respiración es... ruidosa en reposo muy rápida



presenta dificultad para hablar *el niño dice que le cuesta respirar* Está sin aire no puede beber

Pausas largas entre una respiración y otra



~20 segundos entre una respiración y otra

es necesario frotar o gritar para que respire hondo

da una bocanada de aire después de una pausa

Si advierte *alguno de estos SIGNOS*, actúe **INMEDIATAMENTE**. Llame al 911. Si está en un hospital, pida ayuda.

Pérdida de líquido

8 horas o más

no orina
no moja los pañales
no toma el pecho ni bebe

Vómitos



vómitos **cada hora**
durante más de 4 horas



vómito rojo o negro/
muy oscuro



vómito verde o marrón y
abdomen más grande
de lo normal

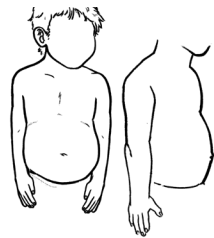

Caca / popó



sangre roja
cantidad media (manchas)
que siguen apareciendo
o gran cantidad (manchones
o más)

Cambios en la piel

Otro tono o coloración de la piel



labios o lengua azules
al llorar, alimentarse
o en reposo

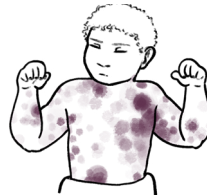

manchas púrpura o
muchos puntitos púrpura

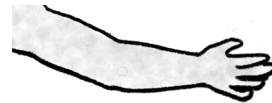

gris / muy pálida /
fría / con manchas



manos o pies
fríos o húmedos

Bebés de menos de un mes de edad



piel y ojos amarillos
y está **soñoliento**
y **no come**



No mejora con tratamiento

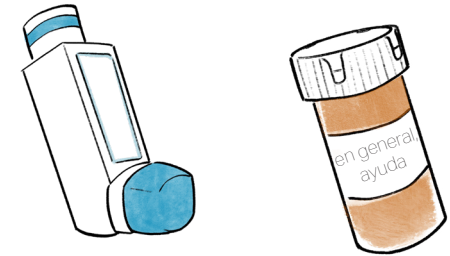

si un problema de salud conocido a largo
plazo no mejora con elementos que en
general ayudan

y alguno de los SIGNOS está presente:

Actúe inmediatamente.
Solicite ayuda.



Estas afecciones, entre otras, son asma,
trastornos con convulsiones, diabetes y
muchas otras más.

**Si desea más
información**



Si advierte alguno de estos SIGNOS, actúe INMEDIATAMENTE.
Llame al 911. Si está en un hospital, pida ayuda.